

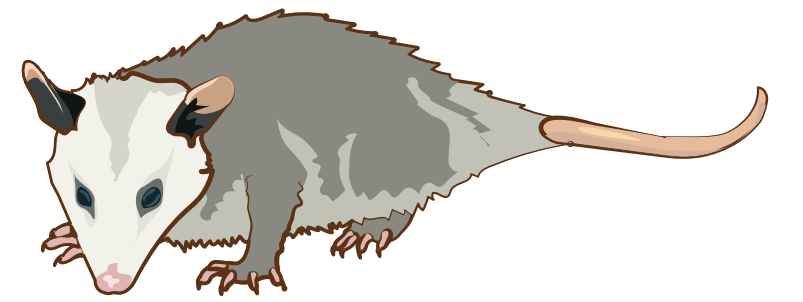

벼룩 매개 티푸스 | 알아야 될 점

벼룩 매개 티푸스는 감염된 벼룩 또는 그들의 배설물 (벼룩 먼지라고도 부름) 에서 발견되는 세균에 의해 야기됩니다.

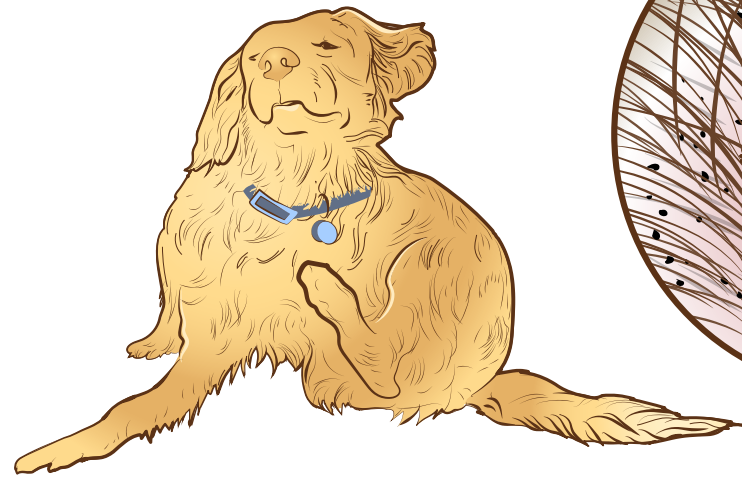

벼룩 또는 벼룩 먼지와 접촉하더라도 모를 수 있습니다.



애완동물은 집 안 그리고 집 주변에 벼룩을 가지고 올 수 있습니다.

쓰레기나 음식 찌꺼기로 쥐 및 기타 유해 동물이 집에 모여들 수 있습니다.

벼룩은 집 근처의 유기 또는 야생 동물(고양이, 쥐 또는 주머니쥐 같은) 에서 볼 수 있습니다

벼룩과의 접촉을 피하십시오.

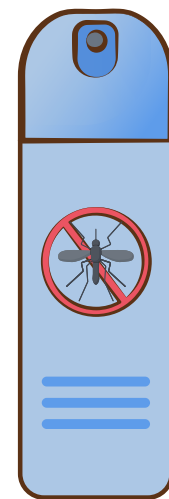
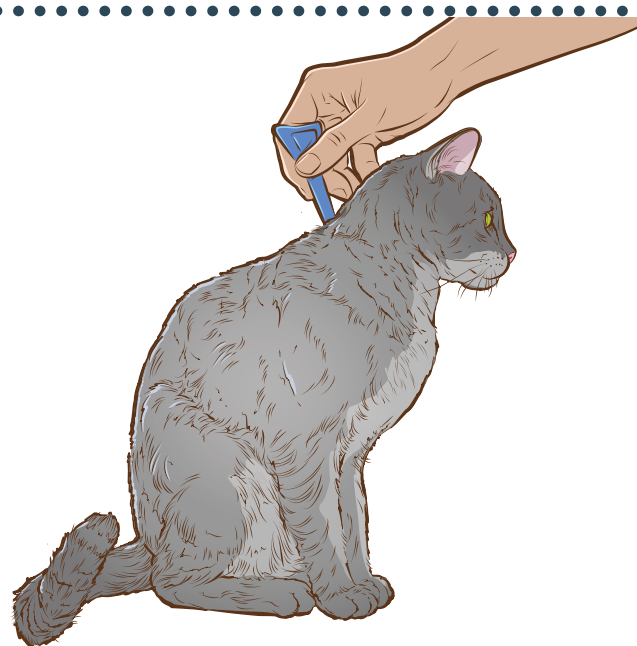

애완동물에 벼룩 치료를 하십시오.

야외에서는 EPA에 등록된 방충제를 사용하십시오.

집에서 설치류를 멀리 하십시오. 구멍들을 막으십시오! 쥐 및 생쥐를 덫으로 잡으십시오! 쓰레기를 치우십시오!

벼룩 또는 유기나 야생 동물과 접촉한 후 열, 신체 통증, 오심, 구토 또는 발진이 있을 경우 의료 서비스 제공자와 상담하십시오.



열



근육통



오심, 구토 또는 위통

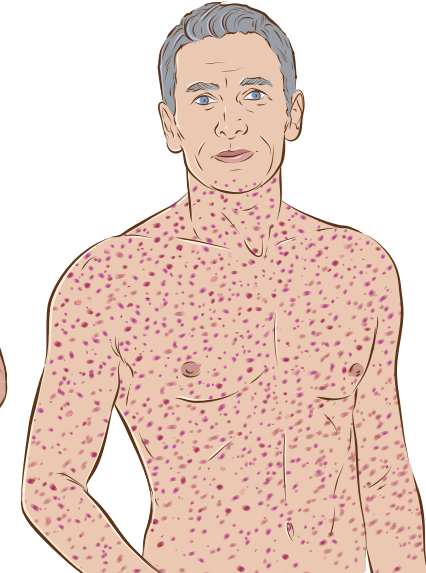

발진



벼룩 매개 티푸스는 치료 가능하므로 즉시 의료 서비스 제공자와 상담하십시오!

자세한 정보는 다음으로 연락하십시오.



U.S. Department of Health and Human Services
Centers for Disease Control and Prevention

www.cdc.gov/typhus/murine/